LAS CARACTERÍSTICAS DE LA VIVIENDA Y LAS INSTALACIONES ESTARÁN SUPEDITADAS A LAS EXIGENCIAS DE LAS NORMATIVAS VIGENTES, ASÍ COMO DE LAS SOLUCIONES TÉCNICAS DETERMINADAS POR LA DIRECCIÓN FACULTATIVA.
PLANO DE PROYECTO BÁSICO, SUJETO A MODIFICACIONES A CRITERIO DE LA DIRECCIÓN FACULTATIVA. LAS SUPERFICIES DEFINITIVAS SERÁN LAS RESULTANTES DE LA EJECUCIÓN EN LA OBRA.

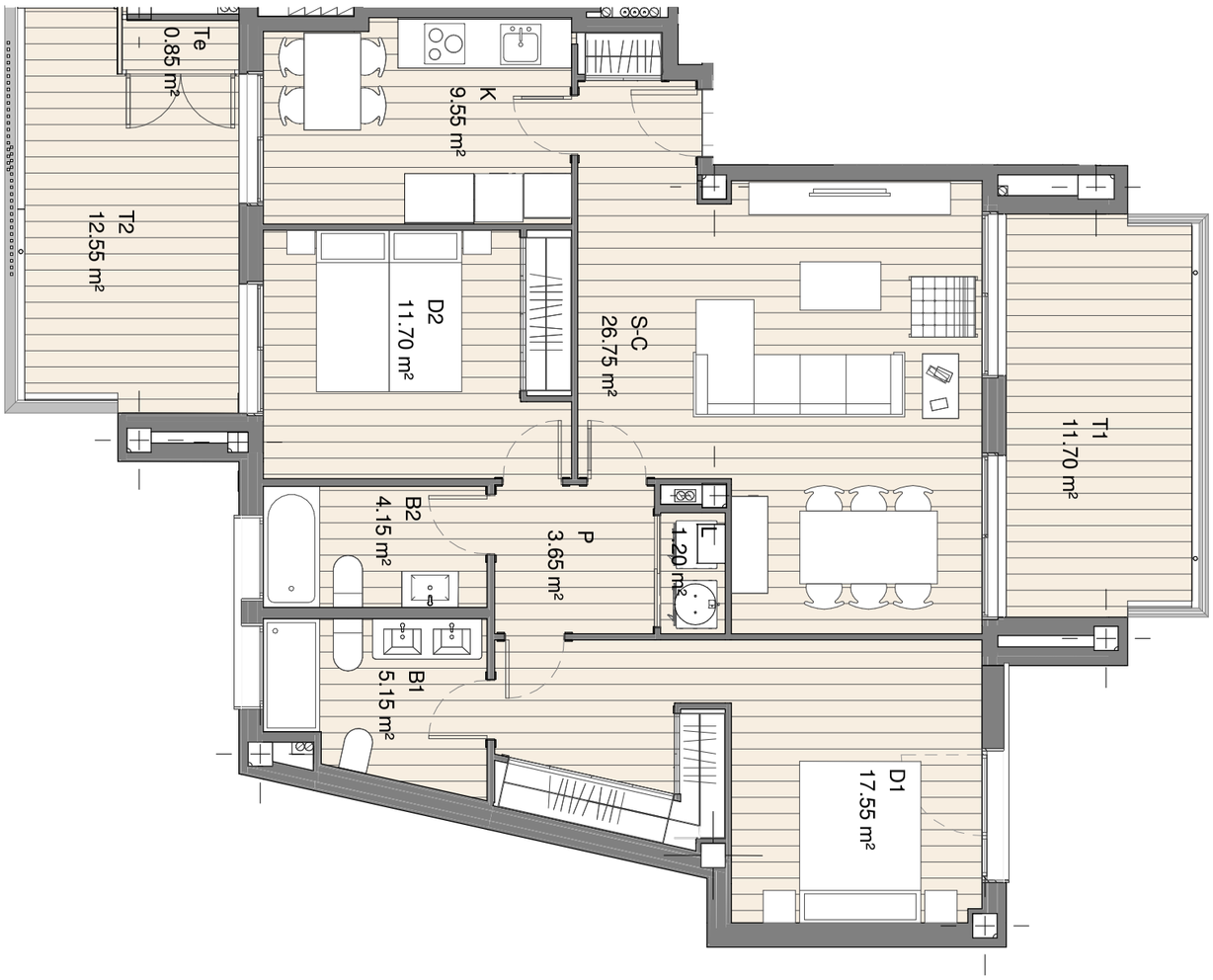

Superficies Vivienda Bloque B Escalera 3 Planta 2ª y 3ª Puerta 1	
Superficie Útil Interior	79.70 m²
Superficie Útil Exterior	25.10 m²
Superficie Útil Total	104.80 m²

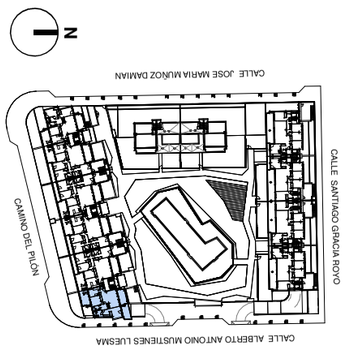

soriguē

0m 1.5m 3m

N

Escala 1/75 en A3

VIVIENDA: BLOQUE B ESC. 3 PL. 2ª PUERTA 1

CONJUNTO RESIDENCIAL DE 36 VIVIENDAS, APARCAMIENTO Y ZONA COMUNITARIA
C/ SANTIAGO GRACÍA ROYO, C/ ALBERTO ANTONIO MUSTIENES LUESMA, CAMINO DEL PILÓN
Y C/ JOSE MARÍA MUÑOZ DAMIÁN. SECTOR 56/1, MANZANA 8. ZARAGOZA