LAS CARACTERÍSTICAS DE LA VIVIENDA Y LAS INSTALACIONES ESTARÁN SUPEDITADAS A LAS EXIGENCIAS DE LAS NORMATIVAS VIGENTES, ASÍ COMO DE LAS SOLUCIONES TÉCNICAS DETERMINADAS POR LA DIRECCIÓN FACULTATIVA.
PLANO DE PROYECTO BÁSICO, SUJETO A MODIFICACIONES A CRITERIO DE LA DIRECCIÓN FACULTATIVA. LAS SUPERFICIES DEFINITIVAS SERÁN LAS RESULTANTES DE LA EJECUCIÓN EN LA OBRA.

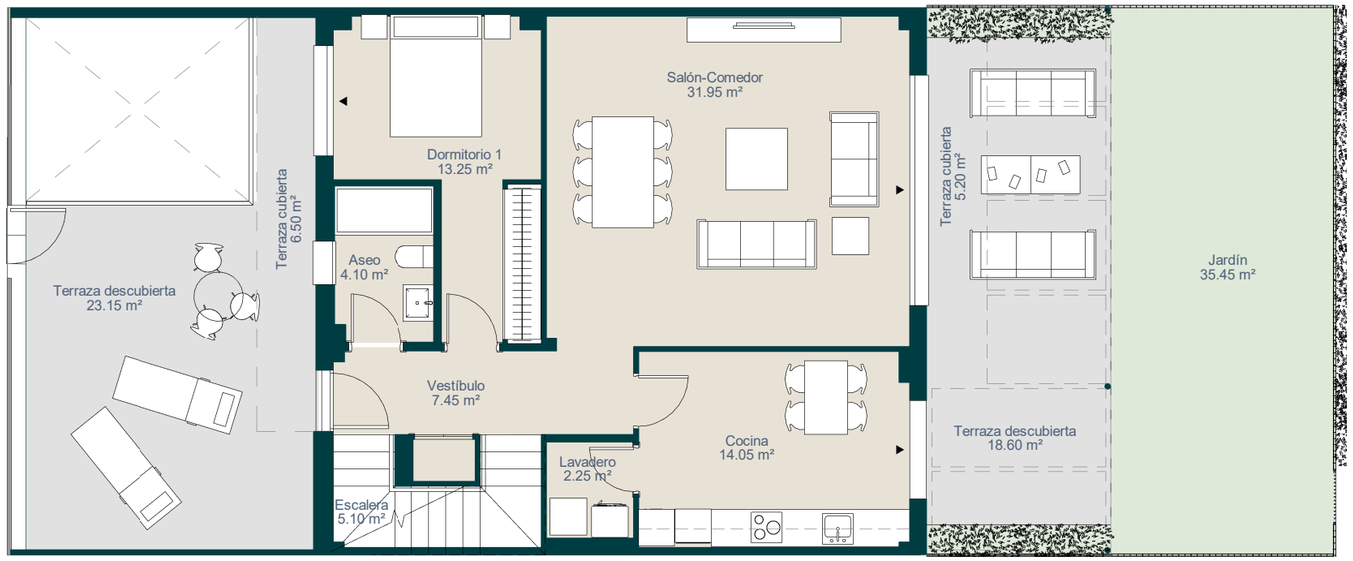

PLANTA BAJA

PLANTA SÓTANO

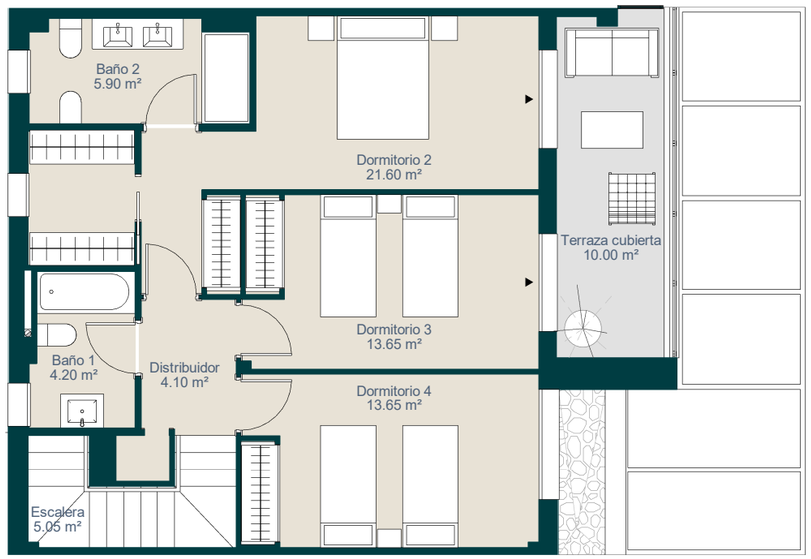

PLANTA PRIMERA

Superficies Unifamiliar B05	
Superficie Útil Interior	
	174.35 m²
Superficie Útil Exterior	
	98.85 m²
Patio inglés	14.10 m²
Superficie Útil Total	287.30 m²

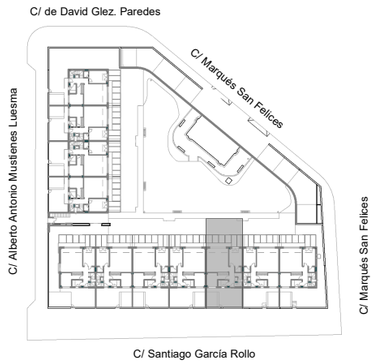

UNIFAMILIAR 9

VIVIENDA:

Escala 1/100 en A3

CONJUNTO RESIDENCIAL DE 11 VIVIENDAS, APARCAMIENTOS Y ZONA COMUNITARIA
C/ SANTIAGO GRACÍA ROYO, C/ ALBERTO ANTONIO MUSTIENES LUESMA, MARQUÉS DE SAN FELICES Y C/ DE DAVIZ GLEZ. PAREDES. SECTOR 56/1, MANZANA 5. ZARAGOZA

0m 2m 4m

N

sorigué