

Superficie útil	m2
Recibidor	11,88
Pasillo	16,72
Cocina	5,6
Sala	22,4
Dormitorio 1	15,55
Dormitorio 2	10,24
Dormitorio 3	12,23
Dormitorio 4	13,76
Baño 1	3,14
Baño 2	4,36
<b>Superficie cerrada</b>	<b>115,88</b>
Balcón 1	0,83
Balcón 2	0,97
Tendedero	5,28
<b>Superficie exterior</b>	<b>7,08</b>
<b>Total vivienda</b>	<b>122,96</b>

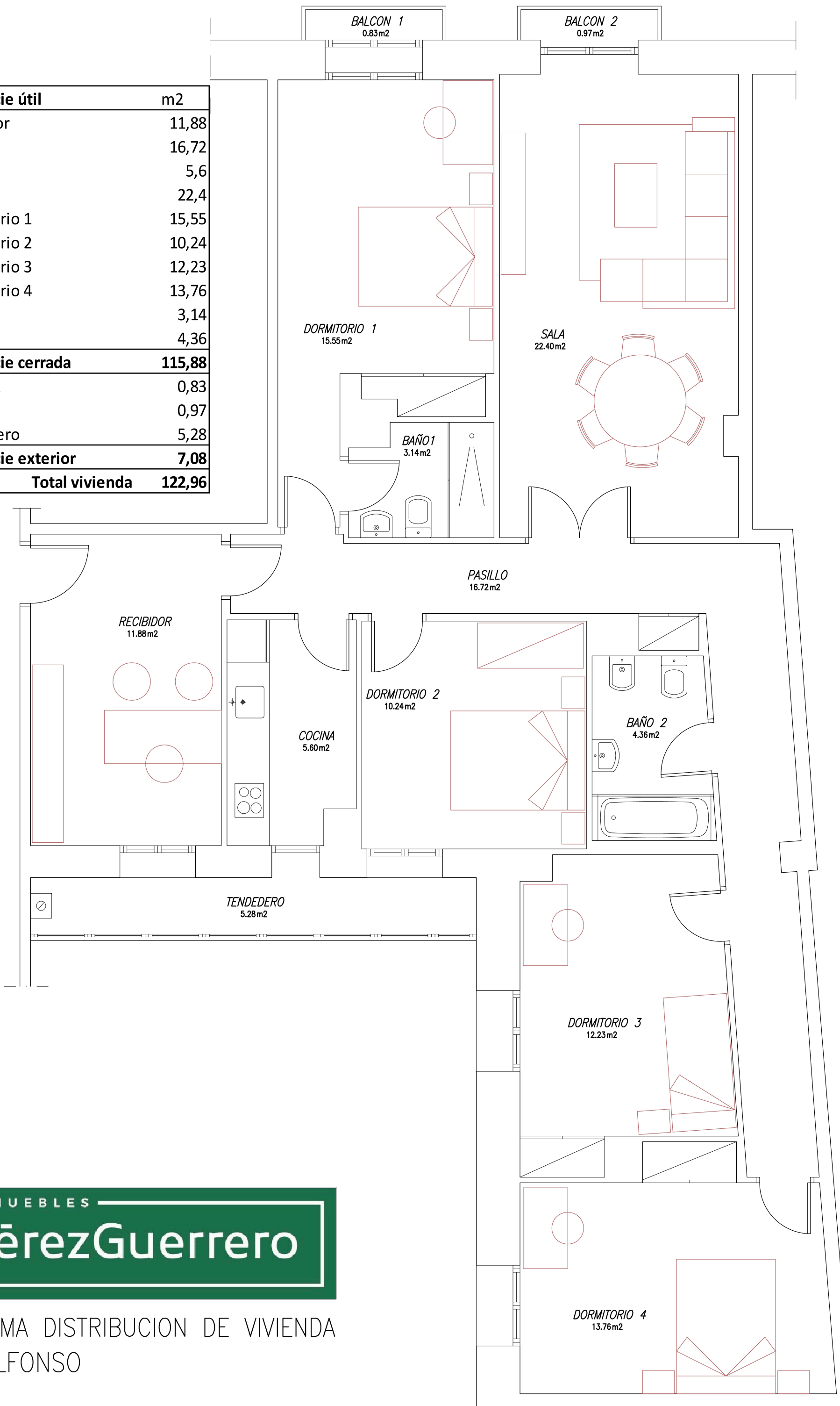

ESQUEMA DISTRIBUCION DE VIVIENDA  
C/ ALFONSO

A3 1:50